



ΕΤΑΙΡΕΙΑ ΑΞΙΟΠΟΙΗΣΗΣ ΚΑΙ ΔΙΑΧΕΙΡΙΣΗΣ ΠΕΡΙΟΥΣΙΑΣ ΕΛΛΗΝΙΚΟΥ
ΜΕΣΟΓΕΙΑΚΟΥ ΠΑΝΕΠΙΣΤΗΜΙΟΥ

Ελληνικό Μεσογειακό Πανεπιστήμιο / Κεντρικό Κτήριο
Εσταυρωμένος Ηρακλείου – Τ.Κ. 71410

Αμφιθέατρο Κ.28

Περιγραφή: Αμφιθέατρο χωρητικότητας 500 ατόμων.

Θέση: Το αμφιθέατρο βρίσκεται στο κεντρικό κτιριακό συγκρότημα στις εγκαταστάσεις του Ελληνικού Μεσογειακού Πανεπιστημίου στον Εσταυρωμένο Ηρακλείου, 5 χιλ. από το κέντρο της πόλης του Ηρακλείου.

Εξοπλισμός: το αμφιθέατρο είναι πλήρως εξοπλισμένο για να φιλοξενήσει επιστημονικά συνέδρια. Συγκεκριμένα διαθέτει: ηλεκτρονικό υπολογιστή, Video – Projector, μικροφωνική, κλιματισμό, και σύστημα λήψης εικόνας και ήχου.

Βοηθητικοί χώροι: Κεντρική είσοδος καθαρής επιφάνειας 50 τ.μ. και λοιποί βοηθητικοί χώροι του αμφιθεάτρου (WC) καθαρής επιφάνειας 30 τ.μ., πάρκινγκ.

Πραγματοποίηση: έχει την δυνατότητα να παρέχει υπηρεσίες υψηλής ποιότητας για την πραγματοποίηση: επιστημονικών συνεδρίων, εταιρικών συναντήσεων, θεματικών εκδηλώσεων, εκπαιδευτικών σεμιναρίων.

Προσφερόμενες Υπηρεσίες: Οι πρόσθετες υπηρεσίες που μπορούν να προσφερθούν από την εταιρεία είναι: γραμματειακή υποστήριξη, καταγραφή σε video, coffee-break (κατόπιν συνεννόησης από το catering γευσήνους), live streaming, δημιουργία ιστοσελίδας συνεδρίου, τεχνική υποστήριξη.

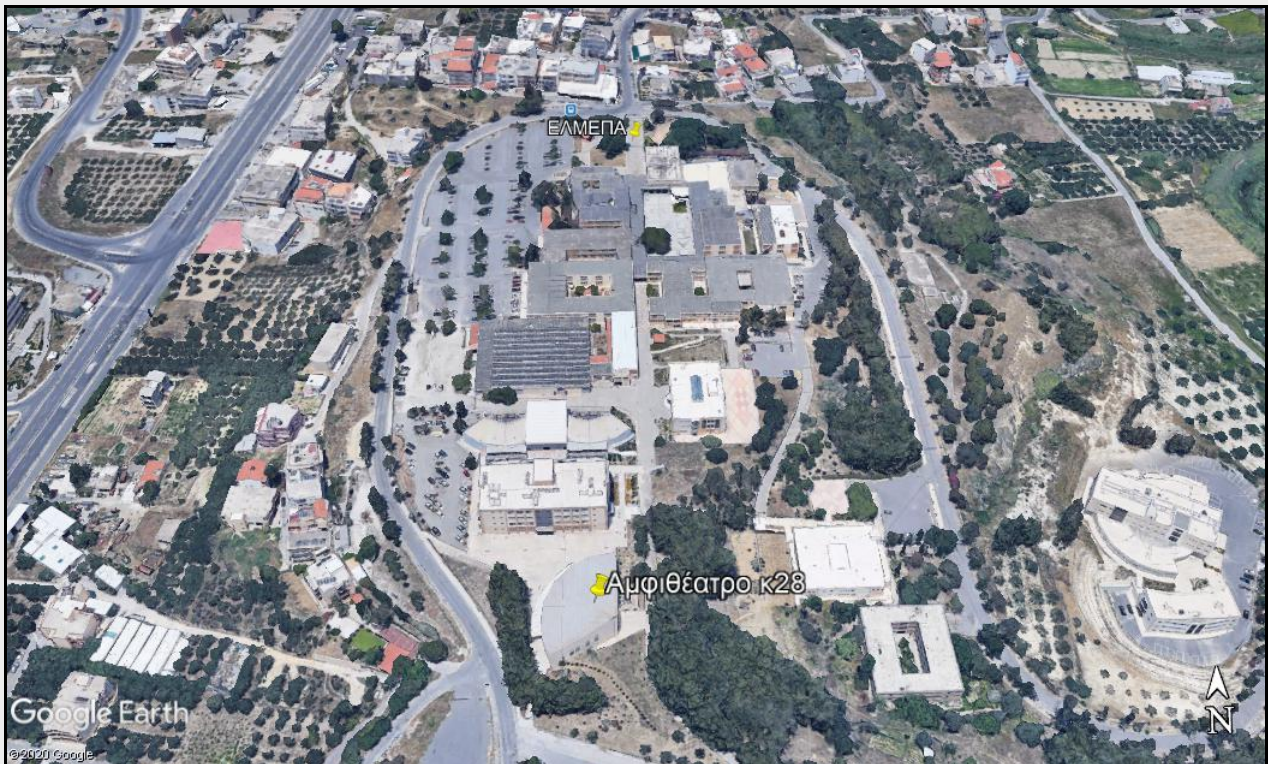

Κ.28 – Θέση αμφιθεάτρου σε σχέση με τις κεντρικές εγκαταστάσεις του ΕΛΜΕΠΑ

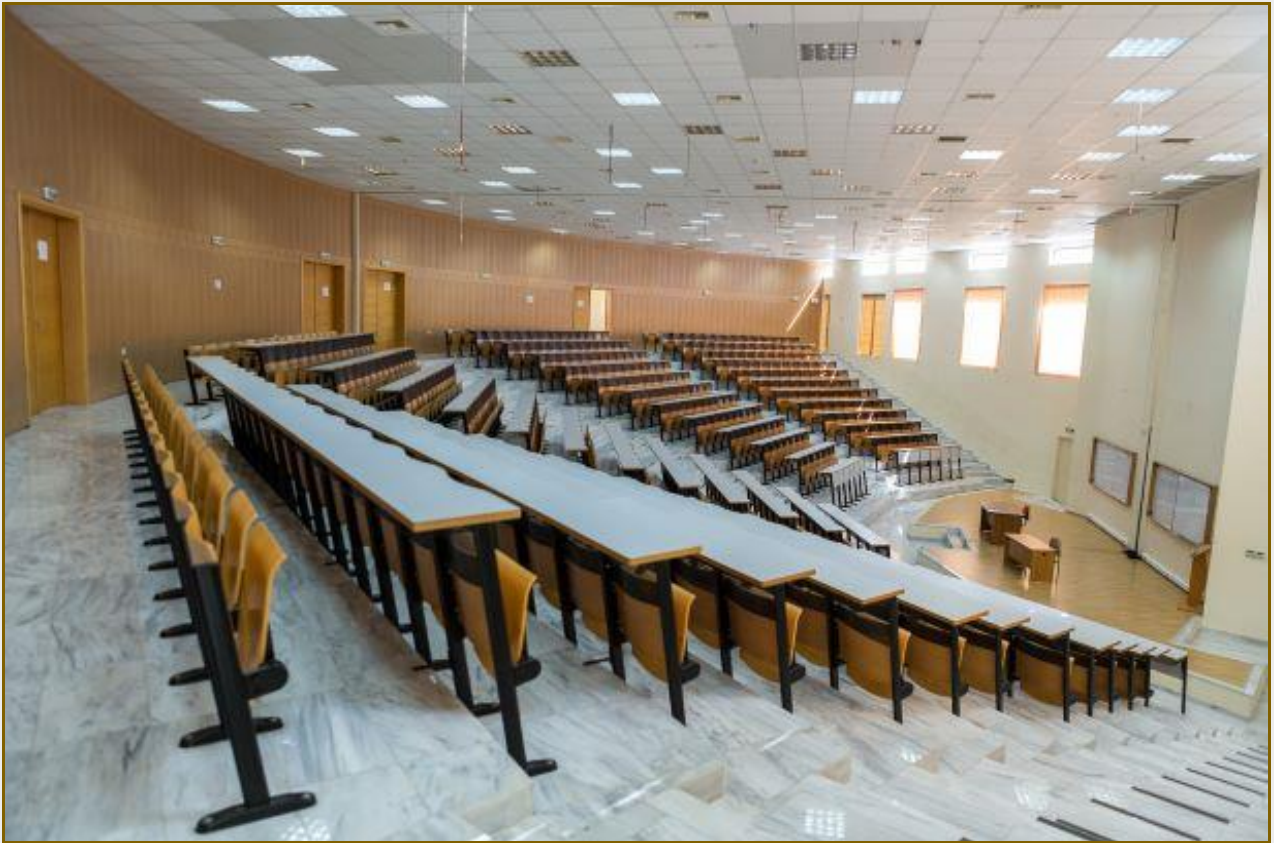

Κ.28 – Κεντρικό αμφιθέατρο κτιρίου Κ.28



Κ.28 – Κεντρικό αμφιθέατρο κτιρίου Κ.28



Κ.28- Εξωτερική άποψη – περιβάλλον χώρος



Φουαγιέ αμφιθεάτρου.

Περισσότερες Πληροφορίες:

Εταιρεία Αξιοποίησης & Διαχείρισης Περιουσίας Ελληνικού Μεσογειακού Πανεπιστημίου.
Τηλ. 2810379642, email: eadip@hmu.gr