

ΠΡΟΟΠΤΙΚΟ - ΔΙΑΤΟΜΕΣ

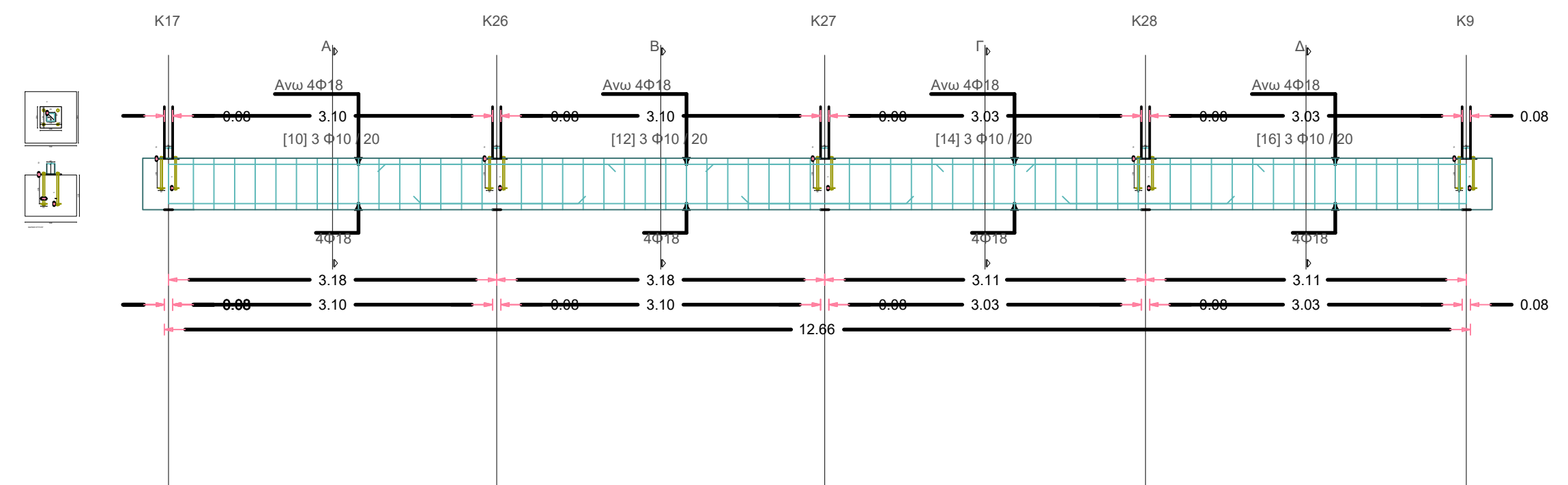

ΘΕΜΕΛΙΩΣΗ - ΕΔΡΑΣΗ ΣΤΥΛΩΝ

	<p align="center">ΖΑΧΑΡΙΑΣ ΕΜΜ. ΠΑΝΤΕΡΗΣ ΑΡΧΙΤΕΚΤΩΝ ΜΗΧΑΝΙΚΟΣ <small>Λ. Δημοκρατίας 22 & Φωτάκη, Ηράκλειο Κρήτης, Τηλ. & Fax 2810 300320, Κιν. 6972 031347, e-mail: zacpant@otenet.gr</small></p>
	<p>ΕΡΓΟ: ΝΕΟ ΙΣΟΓΕΙΟ ΠΕΡΙΚΛΕΙΣΤΟ ΜΕΤΑΛΛΙΚΟ ΥΠΟΣΤΕΓΟ ΜΕ ΠΑΝΕΛ (ΑΠΟΘΗΚΗ)</p>
	<p>ΘΕΣΗ: ΕΛ.ΜΕ.ΠΑ.</p> <p>ΙΔΙΟΚΤΗΤΗΣ: Εταιρείας Αξιοποίησης και Διαχείρισης Περιουσίας Ελληνικού Μεσογειακού Πανεπιστημίου</p>
<p>ΘΕΜΑ ΣΧΕΔΙΟΥ: ΣΤΑΤΙΚΑ</p> <p align="center">ΠΡΟΟΠΤΙΚΟ - ΔΙΑΤΟΜΕΣ ΘΕΜΕΛΙΩΣΗ - ΕΔΡΑΣΗ ΣΤΥΛΩΝ</p>	<p>ΑΡ. ΣΧΕΔΙΟΥ:</p> <p align="center">Σ. 5.3</p>
<p>ΧΡΟΝΟΣ ΜΕΛΕΤΗΣ:</p>	<p align="center">ΙΟΥΛΙΟΣ 2023</p> <p>ΚΛΙΜΑΚΑ: 1:50</p>
<p>ΥΠΟΓΡΑΦΗ:</p>	<p>Ο ΜΗΧΑΝΙΚΟΣ:</p> <div style="border: 1px solid black; padding: 5px; width: fit-content; margin: 0 auto;"> <p align="center"><small>ΖΑΧΑΡΙΑΣ ΕΜΜ. ΠΑΝΤΕΡΗΣ ΔΙΠΛ. ΑΡΧΙΤΕΚΤΩΝ ΜΗΧΑΝΙΚΟΣ ΠΑΝΕΠΙΣΤΗΜΙΟΥ ΦΩΦΗΡΕΝΤΙΑΣ ΜΕΛΟΣ Τ.Ε.Ε. ΑΡΧΙΤΕΚΤΩΝ ΜΗΧΑΝΙΚΩΝ Α. ΔΗΜΟΚΡΑΤΙΑΣ 22 & ΦΩΤΑΚΗ 22 ΗΡΑΚΛΕΙΟ ΚΡΗΤΗΣ ΤΗΛ. 2810 300320 Α.Φ.Μ. 110131219 - Β.Δ.Ο.Υ. ΗΡΑΚΛΕΙΟΥ</small></p> </div>